新生活応援得情報 2008 8/29日号 次回発行予定9/5金 9/12日号原稿〆切
広告主募集中 企画・発行■精巧堂印刷所 〒014-0026 大仙市大曲丸の内町3-5 Eメール info@seikodo-print.co.jp
■お問い合せ・お申込み☎0187(62)2340 FAX 0187(63)1583 ホームページ http://www.seikodo-print.co.jp

中古 住宅内覧会

（大仙市小貫高畑 大仙市神岡(北楢岡)）

8/29(金)・30(土)・31(日)

ご案内時間：午前10時～午後6時

大仙市小貫高畑

◎JR大曲駅約3km
◎グランマート飯田店700m
◎水洗トイレ（浄化槽）
◎ビルトイン車庫付（電動シャッター）他2台スペース有

●7月末リフォーム済

・土地 253.50㎡(76.68坪)
・建物 165.86㎡(50.17坪)
・平成8年築、4S(納戸)LDK、2階建

価格 1,580万円

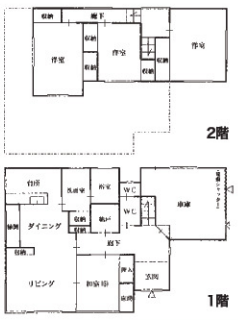

●旧13号線沿いのトヨタカローラの向いのノボリを目印に直進！！

大仙市神岡（北楢岡）

一押しの

大家族、同居を考えてる方に

二世帯住宅

H12年築、5LDK+和室、リフォーム済み

価格 1,380万円

住宅ローンアドバイザーのいるお店です。

■詳しいお問い合わせ先 (社)全日本不動産協会秋田県本部会員 宅建業 県知事(6) 第1350号

株式会社 一光産業

フリーダイヤル 0120-750-112
大仙市刈和野字愛宕下170-6 TEL0187-75-0111
http://www.ichikou35.com/

夢のかなえ方

～なりたい自分になる方法～

- 夢をかなえる7つのステップ
- 逆境を乗り越えた時、夢は広がる
- 一万人の学生がエントリーし、NHKや日経が注目した教育と採用の手法

青木仁志講演会

講師 青木仁志 アチーブメント株式会社 代表取締役社長
日時 平成20年9月6日(土) 午後1時～3時（受付12時30分～）
会場 仙北ふれあい文化センター（大仙市堀見内字元田茂木7-1）
会費 全席自由 3,000円

主催／アリコジャパン 小松由里子 お問い合せ先 携帯090-8251-4967 Fax018-829-2672

1日市場

（精巧堂印刷所 駐車場）

「一日市場」から感謝を込めて

八月二十三日は地元秋田！少しでも生き生きしてくれれば！との思いと共に二回目の「一日市場」を開くことができました。

チャリティーライブコンサート「ときめき三人娘」「Choji」「安藤兄弟」「桜龍」「龍神太鼓」の誠意に満ちた舞台と地元皆様の応援が何よりも心強くございました。

秋田の明るい未来を、また来年の花火大会でお会い出来ますようにと祈っております。

ありがとうございました。

スタッフ一同

チャリティーライブへのご協力、衷心より感謝申し上げます

八月二十三日(土)大曲の花火大会当日、時折り降り注ぐ雨の中「一日市場」企画『岩手・宮城内陸地震』復興支援チャリティーライブを無事に終了することができました。

おかげをもちまして皆様から沢山の募金、また応援のお言葉をお預りすることができました。

会より、被災者の方々のお役にたてますよう贈らせて頂きますことをご報告申し上げます。

皆様、誠にありがとうございました。

花火ときめきチーム
ビジネス交流 県南会
精巧堂印刷所

大曲シューズコバヤシ仮店舗（ファッションタウンフジタ1F）

閉店さよならセール

専門店だから自慢の品揃え！ 8月29日金～9月11日木 現品限りお早めに！

夏の靴

全品 60・50%OFF 現品限り

店内全商品最後の徹底売りつくし

紳士・婦人<牛革靴・カジュアル靴・スニーカー・サンダル>

8/29(金)▶9/2(火)	9/3(水)▶9/7(日)	9/8(月)▶9/11(木)
3割引	4割引	5割引

※現品限り、品切れの節はご容赦下さい。※特別売り出しにつき、サイズ交換、返品はお断りいたします。
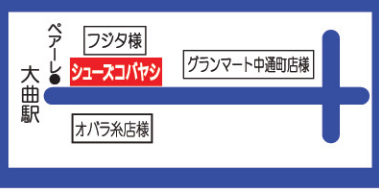
大曲シューズコバヤシ 大曲・花火通り商店街（ファッションタウンフジタ1F）
TEL.63-3762